

ORGANIGRAMMA A. S. 2016/2017

Dirigente scolastico:
Prof.ssa Simonetta Di Prima

Collegio docenti:

N°.	Cognome	Nome	Cl.c.
1	ACCARDI	ADA	REL.
2	AMARA	MASSIMO	DOS
3	ARENA	MARIAGRAZIA	50/A
4	ASCARI	MARIALUISA	DOS
5	BAMBACI	DOMENICO ANDREA	32/C
6	BARRECA	LETTERIA	DOS
7	BONARDELLI	MICHELE	42/A
8	BONFIGLIO	CATERINA	DOS
9	BOTTARI	ELIANA	42/A
10	BOTTARI	MATTEO	34/A
11	BRUNO	CATERINA	DOS
12	CACCIOLA	TOMMASO	29/A
13	CALABRO'	EMANUELE	38/A
14	CALABRO'	SEBASTIANO	26/C
15	CALAPAI	ADELINA	29/A
16	CALARESO	GIOVANNI	34/A
17	CALOGERO	VITTORIA MARIA	50/A
16	CAMARDA	SALVATORE	31/C
19	CAMPAGNA	MAURIZIO	16/A
20	CARBONE	GIOVANNA	346/A
21	CARCIONE	ROSA MARIA	DOS
22	CARDILE	LUCIA	50/A
23	CARDILE	NUNZIA	47/A

24	CARDULLO	ROBERTO	42/A
25	CARUSO	MARIO	29/A
26	CASILLI	MAURIZIO	29/A
27	CAVALLARO	DANIELE	32/C
28	CAVUOTI	VITO RENATO	26/C
29	CECCIO	DANIELA	DOS
30	CHILLE'	MASSIMO	20/A
31	COSTANTINO	MARIA	38/A
32	CUCINOTTA	ANTONIO CARLO	20/A
33	CUGNO	ANITA CARMELA	DOS
34	CURRO'	ANNUNZIATA	13/A
35	CURRO'	GIUSEPPE	31/C
36	CURRO'	ANTONINA	50/A
37	CUTO'	GEMMINA ANTONINA	DOS
38	D'AMICO	MASSIMO	38/A
39	D'ANDREA	GABRIELLA	50/A
40	DE FRANCESCO	GIOVANNI	27/C
41	DE LISO	MARIA	24/C
42	DE LORENZO	GAETANO	42/A
43	DELIA	ROSARIA MARIA	47/A
44	DE MARIA	ELIA ROSARIA	REL.
45	DE GAETANO	SIMONA	13/A
46	DE LUCA	LAURA	34/A
47	DI COLA	MAURIZIO	31/C
48	DI STEFANO	BENEDETTA	DOS
49	DI STEFANO	OMAR	47/A
50	DONATO	GIOVAMBATTISTA	16/A
51	DONATO	SALVATORE	19/A

52	DUCA	LETTERIA	47/A
53	D'UVA	GAETANO	29/A
54	FERLITO	FERNANDA	DOS
55	FERRARA	DOMENICO	26/C
56	FICARRA	LORENZO	35/A
57	FIGLIOZZI	GIUSEPPE	19/A
58	FOTI	CATERINA	DOS
59	FOTI	GRAZIELLA	34/A
60	FRENI	CARMELO	32/C
61	FLORIO	FILIPPO	20/A
62	FURNARI	ANTONINO	19/A
63	GALLETTA	GIUSEPPE	29/A
64	GENOVESE	LUIGI	72/A
65	GIAMMO'	STEFANIA	46/A
66	GIANNETTO	DIEGO	47/A
67	GILIBERTO	FRANCESCA	DOS
68	GIOVAGNOLI	INNOCENZO	DOS
69	GUGLIANDOLO	ALEXIA	50/A
70	GULLETTA	FILIPPO	20/A
71	IMPALA'	CARMELA	DOS
72	INDELICATO	SALVATORE	AD01
73	INFANTINO	GIORGIO	REL.
74	IRRERA	ANNA	34/A
75	IRRERA	DANIELA	50/A
76	LA SPADA	DOMENICA	29/A
77	LAGANA'	FRANCESCO	27/C
78	LAGANA'	GIUSEPPA	A346
79	LANZA	GRAZIA	34/A

80	LA PORTA	ALESSANDRA	13/A
81	LA VECCHIA	ANGELO	16/A
82	LEANDRI	CORRADO	26/C
83	LENTINI	GIUSEPPE	27/C
84	LEO SACCA'	ANTONINA	DOS
85	LIVOTI	SANTINA ADRIANA	346/A
86	LO GIUDICE	MARIA LUISA	346/A
87	LOTETA	MONICA	DOS
88	LOTETA	SERGIO	29/A
89	MACCARRONE	FRANCESCA	346/A
90	MANFREDA	DOMENICO	58/A
91	MANGANARO	RITA	47/A
92	MANGANO	EMANUELA	50/A
93	MASTROENI	FRANCESCO	71/A
94	MATRANGA	GABRIELLA	34/A
95	MAUCERI	GABRIELLA	13/A
96	MENTO	FRANCESCO	35/A
97	MESSINA	CARMELO	43/C
98	MESSINA	VALENTINO	27/C
99	MIANO	FLAVIO	42/A
100	MIANO	ORLANDO	27/C
101	MINNITI	ANTONINO	32/C
102	MOBILIA	EUGENIO	29/C
103	MOLLICA	ROSALIA	DOS
104	MONDELLO	CATERINA	60/A
105	MUSCARA'	MARIA	71/A
106	MUSCARELLA	GIANFRANCO	20/A
107	MUSOLINO	ROBERTO	47/A

108	NATOLI	ROSARIO	42/A
109	NICOTRA	ADRIANO	20/A
110	NOCERA	SAVERIO	38/A
111	NOTO	MARIA LORENA	DOS
112	ORECCHIO	GIUSEPPE	31/C
113	ORECCHIO	SALVATORE	35/A
114	OTERI	SALVATORE	26/C
115	PARUTA	ROSALIA MARIA	DOS
116	PASSALACQUA	EUGENIO	20/A
117	PASSALACQUA	ORLANDO	42/A
118	PASSANITI	VINCENZA	47/A
119	PATANE'	CARLO	34/A
120	PISANO	ORAZIO	DOS
121	PISTONINA	CARMELA	47/A
122	POMPEJANO	RITA	34/A
123	POSTORINO	PASQUALE	DOS
124	PROTOPAPA	MILENA	346/A
125	PULIAFITO	MARIA VITTORIA	DOS
126	PURRONE	MARIA GIUSEPPINA	46/A
127	PUZZOLO	SONIA	50/A
128	RAFFAELE ADDAMO	TIZIANA	50/A
129	RINALDI	GIUSEPPA	50/A
130	RINATI	LILIANA	346/A
131	RIZZO	GIOVANNI	31/C
132	ROMEO	VINCENZA	42/A
133	RUGGERI	ROSARIO	43/C
134	SACCA'	ENRICO	35/A
135	SALVINI	CARLA	50/A

136	SALVO	GIUSEPPA	DOS
137	SALVO	ROSSELLA	DOS
138	SANTAMARIA	GIUSEPPE	35/A
139	SANTANGELO	VINCENZA	50/A
140	SANTOMARCO TERRANO	MARIA C.	DOS
141	SAVOCA	GIUSEPPE	35/A
142	SCELFO	GIUSEPPINA	60/A
143	SCIABA'	SANTINA	47/A
144	SCIARRONE	LETTERIO	32/C
145	SCIARRONE	MARIANTONIA	50/A
146	SCIONTI	ANGELA	50/A
147	SCIVA	FABIO	16/A
148	SERRA	CONCETTA	50/A
149	SINDONA	MARIA	50/A
150	SINDONI	ANDREA MARIO	20/A
151	SMERIGLIO	PATRIZIA	13/A
152	SQUATTRITO	GABRIELLA	DOS
153	STRANI	EUGENIO	13/A
154	TAVILLA	ANTONINO	20/A
155	TERRAGNA	ANTONIO	49/A
156	TERRIZZI	FRANCESCO	42/A
157	TIRRO'	ANGELA	47/A
158	TODARO	GIUSEPPE	47/A
159	TORNESE	ROSARIA	47/A
160	TRACUZZI	LETTERIO	AD04
161	TREVISAN	MARCELLO	27/C
162	TRISCHITTA	DONATELLA	60/A

163	TROMBETTA	ROBERTA	71/A
164	URSO	MARIA GABRIELLA	50/A
165	VALENTI	PIETRO	35/A
166	VISALLI	CONCETTA	346/A
167	ZACCONE	GIUSEPPA	47/A
168	ZANETTI	ANTONINA	REL.
169	ZANGHI'	ELISABETTA	19/A

Personale Ata

Direttore dei Servizi Generali Amministrativi:
Dott.ssa Wanda Raccuia

	COGNOME	NOME	QUALIF.
1	ALESSI	ROSARIO	AT
2	ANASTASI	MARIA	CS
3	ANGIONE	GIOVANNA ROSARIA	AA
4	ARENA	GIOVANNI	FR
5	ARICI	GIANCARLO	AT
6	BARBAGALLO	CARMELINA	AA
7	BERTUCCIO	LUISA	CS
8	BISIGNANO	SALVATORE	AT
9	BORGOSANO	GIUSEPPE	AT
10	BRANCATO	GIOVANNA	CS
11	CALABRO'	FORTUNATO	AT
12	CAMPANOZZI	GIUSEPPE	AT
13	CARUSO	CARLO	AT
14	CASTORINA	UMBERTO	CS
15	CHILA'	ANDREA	AT
16	COSTANZO	ARMANDO	AT

17	CRESCENTE	GIUSEPPA	CS
18	CRUPI	RITA	CS
19	D'ANGELO	PIETRO	AT
20	DE SALVO	GIUSEPPE	AA
21	FAMULARI	ANGELO	CS
22	FOTI	FRANCESCO	AT
23	FOTIA	GIOVANNI	AT
24	GRANDE	ANGELICA	CS
25	GRASSO	SALVATORE	CS
26	INTELISANO	GIOVANNI	CS
27	ITALIANO	ANTONINO	AT
28	LO GIUDICE	FRANCESCO MARCELLO	AT
29	MANNINO	LUIGI	AA
30	MAUROMICALI	GIOVANNI	CS
31	MAZZEO	ALESSANDRO	AT
32	MIRABILE	PAOLO	AT
33	MOLLICA	ADA	FR
34	MONFORTE	LUIGI	AT
35	MOSCHELLA	EUGENIO	AT
36	NAVARRIA	VINCENZO	CS
37	OCCHIPINTI	GIANCARLO	CS
38	PARATORE	PASQUALE	CS
39	PIZZUTO	CARTMELA	AA
40	PRESTANDREA	ANTONIO	AT
41	RESTIFO	GIUSEPPE	CS
42	RUGGERI	ORAZIO	AT
43	SALMERI	GIUSEPPE	CS
44	SANTORO	RAFFAELE	CS
45	SCARFI'	ANTONINO	AT
46	SCIVOLONE	ANTONIO	AT
47	SIGARI	DOMENICO	AA

48	SMIROLDO	GIUSEPPE	CS
49	STURNIOLO	GIUSEPPA	AA
50	TODARO	CATERINA	AA
51	TORREGROSSA	ARMANDO	AA

Leggenda:

AA = Assistente Amministrativo

AT= Assistente Tecnico

CS= Collaboratore Scolastico

Consiglio d'istituto

CATEGORIA DOCENTI			
1	INDELICATO	SALVATORE	
2	DONATO	GIOVAMBATTISTA	
3	TODARO	GIUSEPPE	
4	D'AMICO	MASSIMO	
5	AMARA	MASSIMO	
6	CHILLE'	MASSIMO	
7	CARDULLO	ROBERTO	
8	GIAMMO'	STEFANIA	
CATEGORIA PERSONALE NON DOCENTE			
1	NAVARRIA	VINCENZO	
2	BERTUCCIO	LUISA	
CATEGORIA GENITORI			
1	DE FRANCESCO	GIOVANNI	
2	BERCOLLI	MARIA CATENA	
3			
4			

CATEGORIA ALUNNI		
1	RIZZO	GIACOMO
2	CAFEO	ANTONINO
3	GUGLIELMO	MARIO
4	MICALIZZI	NADIA

Organo di garanzia

Dirigente scolastico:

Prof.ssa Simonetta Di Prima

CATEGORIA DOCENTI		
1	CHILLE'	MASSIMO
CATEGORIA GENITORI		
1		
CATEGORIA ALUNNI		
1	LAGANA'	SAMUELE

R.A.V. (Unità interna di Valutazione)

Bonardelli Michele	Figure di sistema
Bottari Eliana	Figure di sistema
Cardullo Roberto	Figure di sistema
Costantino Maria	Figure di sistema
Cugno Anita	Figure di sistema
D'Amico Massimo	Figure di sistema
Donato Giambattista	Figure di sistema
Tornese Rosaria	Figure di sistema
Trevisan Marcello	Figure di sistema
Mobilia Eugenio	Funzione Strumentale
Genovese Luigi	Funzione Strumentale
Giammò Stefania	Coordinatore Dipartimento
Passaniti Enza	Coordinatore Dipartimento
Natoli Rosario	Coordinatore Dipartimento
Passalacqua Eugenio	Coordinatore Dipartimento
Galletta Giuseppe	Coordinatore Dipartimento
Indelicato Salvatore	Coordinatore Dipartimento
Curro' Annunziata	Coordinatore Dipartimento

Tutor di classe

Docente	Classe
SALVINI	I A
DONATO S.	I B
RINALDI	I D
COSTANTINO	I E
SCELFO	I F

RAFFAELE ADDAMO	I G
TROMBETTA	I H
DELISO	I I
D'AMICO	II A
SINDONA	II D
TORNESE	II E
SCIARRONE A.	II F
MASTROENI	II G
MOBILIA	II H
SANTANGELO	II I
FICARRA	III A
SCIVA	III D/H
IRRERA	III E
NATOLI	III F
TODARO	III G
GULLETTA	III I
SAVOCA	IV A
SANTAMARIA	IV B
GENOVESE	V D
ROMEO	IV E
MANGANARO	IV F
BOTTARI	IV G
PASSALACQUA E.	IV I
GALLETTA	VA M/BEL
PASSANITI	V A COS
SCIONTI	VAEL
CARDULLO	V AINF
D'ANDREA	V BINF
TERRIZZI	V CINF
CARDILE NUNZIA	I C
CARUSO MARIO	II C
CARUSO MARIO	III C
CURRO' ANTONINA	IV Cel
CURRO' ANNUNZIATA	IV Cch
IRRERA ANNALISA	V C
LANZA GRAZIELLA	V D

Docente	Classe
CARDILE LUCIA	I K
LOTETA SERGIO	II K

MUSCARELLA GIANFRANCO	III K
LOTETA SERGIO	IV K
GUGLIANDOLO ALESSIA	V G
URSO MARIA	I L
GUGLIANDOLO ALESSIA	II L
CUGNO ANITA	III L
URSO MARIA	IV L
TREVISAN MARCELLO	V H
SERRA CONCETTA	I M
GIANNETTO DIEGO	II M

Funzioni Strumentali

AREA	DENOMINAZIONE	COMPITI	N.
1	Gestione POF/PTOF	<ul style="list-style-type: none"> • Rivede ed aggiorna del POFT da sottoporre all'approvazione degli OO.CC. • Utilizza strumenti di autovalutazione di sistema, individuando modalità e processi per l'autovalutazione del POF/POFT per l'anno di riferimento, anche attraverso questionari da sottoporre ad un numero significativo di alunni, genitori, docenti, personale dei Servizi Generali e Amministrativi; analizza i risultati e li sottopone al Collegio; • Attua, in collaborazione con il D.S. e i suoi collaboratori, la stesura delle bozze dei Regolamenti e di tutti gli altri documenti funzionali al miglioramento dell'organizzazione scolastica da essere sottoposti agli organi 	<p style="text-align: center;">2</p> <p>Genovese</p> <p>Mobilia</p>

		<p>della scuola preposti alla loro approvazione; nel corso dell'anno provvede ad inserire eventuali modifiche, proposte, aggiornamenti in relazione alle nuove norme e a nuovi dati;</p> <ul style="list-style-type: none"> • Coordina i progetti da inserire nel POF/POFT; • Collabora con tutte le figure di sistema dell'organigramma di istituto. 	
3	<p>Progetti Europei per gemellaggi scambi culturali e linguistici – Erasmus plus Stage Alternanza Scuola/Lavoro (Nazionali ed Internazionali) Visite di Istruzione e uscite didattiche</p>	<p>Ipotesi Progettuale presentata dai candidati</p>	<p>1 Amara</p>
3	<p>Promozione attività relative ad Arte, Musica, Teatro e Cinema</p>	<p>Ipotesi Progettuale Presentata dal candidato</p>	<p>2 Urso Sciarrone\ Salvini</p>
4	<p>Rapporti con il Territorio (Associazioni,Ordini Professionali, EE.LL. Università) Promozione di iniziative per Finanziamenti e Sponsor</p>	<p>Ipotesi Progettuale Presentata dal candidato</p>	<p>2 Mento Cardile</p>

Figure di sistema

Prof. Michele Bonardelli	Istruttore acquisti procedura MEPA Sito WEB: aggiornamento, raccolta, sviluppo della produzione di materiali per rendere visibile e condivisibile dalle famiglie e dagli esterni le iniziative didattiche e culturali della scuola Reti Informatiche, Nuove tecnologie a supporto dell'attività didattica, Supporto acquisti tecnologici PON FESR Animatore digitale Coadiuvava il DS nella determinazione degli organici Coadiuvava il DSGA nell'area amministrativo-contabile e nei rapporti con la Commissione dei Revisori dei Conti Collabora con tutte le figure di sistema dell'organigramma
Prof.ssa Eliana Bottari	Collabora con il DS nell'organizzazione scolastica Rappresenta il DS, ove assente, in eventi e convocazioni istituzionali e di rappresentanza Coopera con il DS nella formazione delle classi Divulga circolari e agevola la comunicazione interna Coordina le attività e le iniziative dell'Orientamento in ingresso e in uscita Eventi Ufficio Stampa e TV Sponsorizzazioni Cura l'organizzazione di eventi di promozione dell'Istituto Cura la stesura orario delle lezioni Comunicazione interna: Smistamento posta, Elaborazione circolari Collabora con tutte le figure di sistema dell'organigramma
Prof. Roberto Cardullo	Collabora con il DS nell'organizzazione scolastica Divulga circolari e agevola la comunicazione interna Collabora con gli Uffici Amministrativi Gestione e Amministrazione Registro Elettronico Coordina e cura la programmazione dell'attività dei Consigli di Classe;

	<p>Cura la procedura per la scelta dei libri di testo; Cura la stesura orario delle lezioni Comunicazione interna: Smistamento posta, Elaborazione circolari Coordina il piano annuale delle attività dell'istituto Coordina e cura la programmazione delle attività di recupero e potenziamento Coadiuvava il DS nella determinazione degli organici Sito WEB: aggiornamento, raccolta, sviluppo della produzione di materiali per rendere visibile e condivisibile dalle famiglie e dagli esterni le iniziative didattiche e culturali della scuola Collabora con tutte le figure di sistema dell'organigramma di istituto</p>
Prof.ssa Maria Costantino	<p>INVALSI: gestione della piattaforma, coordinamento della somministrazione delle prove, cura della restituzione dei dati e della pubblicazione degli esiti Vigila sulla presenza dei docenti in classe e comunica immediatamente eventuali assenze improvvise e/o arbitrarie Supporta l'attività dei coordinatori di classe del biennio Coordina e cura l'organizzazione di gare e concorsi del biennio Collabora con tutte le figure di sistema dell'organigramma di istituto</p>
Prof.ssa Anita Cugno	<p>Coadiuvava il DS nella determinazione dell'organico di sostegno Referente per gli alunni portatori di Handicap dell'IIS Cura il coordinamento dei rapporti tra l'Istituto e le famiglie (Plesso Giostra); Cura le giustificazioni ed i permessi di uscita anticipata degli studenti (Plesso Giostra) Predispone la sostituzione dei docenti assenti (Plesso Giostra) Gestione Banca Ore Docenti Organizza gli adattamenti di orario in caso di adesione dei docenti ad assemblee sindacali (Plesso Giostra) Vigila sulla presenza dei docenti in classe e</p>

	<p>comunica immediatamente eventuali assenze improvvise e/o arbitrarie (Plesso Giostra)</p> <p>Cura l'organizzazione delle Assemblee studentesche ed ai rapporti con i rappresentanti degli studenti (Plesso Giostra)</p> <p>Cura i rapporti e le relazioni con il personale ATA di sede</p> <p>Divulga circolari e agevola la comunicazione interna</p> <p>Comunica con tempestività eventuali incidenti ed infortuni occorsi al personale in servizio e agli alunni</p> <p>Si raccorda con il DSGA per la funzionalità del servizio dei collaboratori scolastici in rapporto alle esigenze del plesso scolastico (orario, mansioni, assenze.)</p> <p>Collabora con tutte le figure di sistema dell'organigramma di istitutodinatore del GLIS</p>
Prof. Massimo D'Amico	<p>Referente processi Qualità, Coordinatore PON FSE-FESR, Segretario verbalizzante OO.CC.</p> <p>Collabora con tutte le figure di sistema dell'organigramma di istituto</p>
Prof. Giovambattista Donato	<p>Referente plesso Verona Trento</p> <p>Predisporre la sostituzione dei docenti assenti</p> <p>Gestione Banca Ore Docenti</p> <p>Cura il coordinamento dei rapporti tra l'Istituto e le famiglie</p> <p>Cura l'organizzazione delle Assemblee studentesche ed ai rapporti con i rappresentanti degli studenti</p> <p>Collabora con il DS nell'organizzazione scolastica e nella gestione quotidiana del piano delle attività e dei rapporti con i docenti, alunni e genitori</p> <p>Segnala al DS e all'RSPP eventuali danni all'edificio scolastico e qualsiasi pericolosità che si verifichi nella scuola</p> <p>Collabora con tutte le figure di sistema dell'organigramma di istituto</p>
Prof. Giuseppe Galletta	<p>Centro sportivo scolastico</p> <p>Rapporti con gli EE.LL , Associazioni sportive,</p>

	<p>CUS, USR, USP Progetti Provinciali, Regionali, Nazionali ed Europei relativi allo sport Utilizzo palestre conto terzi Collabora con tutte le figure di sistema dell'organigramma di istituto</p>
Prof.ssa Stefania Giammò	<p>Diffusione CLIL Coordinatrice Certificazione linguistica Trinity Progetti Europei per gemellaggi scambi culturali e linguistici Attivita' culturali in lingua Scambi con l'estero Collabora con tutte le figure di sistema dell'organigramma di isti</p>
Prof.ssa Daniela Irrera	<p>Cura le giustificazioni ed i permessi degli studenti Cura l'organizzazione delle Assemblee studentesche ed i rapporti con i rappresentanti degli studenti Cura l'organizzazione di eventi di promozione dell'Istituto Collabora con tutte le figure di sistema dell'organigramma di istituto</p>
Prof.ssa Vincenza Passaniti	<p>INVALSI: gestione della piattaforma, coordinamento della somministrazione delle prove, cura della restituzione dei dati e della pubblicazione degli esiti Vigila sulla presenza dei docenti in classe e comunica immediatamente eventuali assenze improvvise e/o arbitrarie Supporta l'attività dei coordinatori di classe del triennio</p> <p>Coordina e cura l'organizzazione di gare e concorsi del triennio Collabora con tutte le figure di sistema dell'organigramma di istituto</p>
Prof.ssa Rosaria Tornese	<p>Educazione alla legalità, salute, ambiente Coordinamento Sportello Psicologico Sensibilizzazione al volontariato e alla solidarietà Controllo Di.Sco Disturbi Specifici di Apprendimento, BES Collabora con tutte le figure di sistema dell'organigramma di istituto</p>

<p>Prof. Corrado Leandri</p>	<p>Referente plesso di Giostra Cura i rapporti con gli EE.LL Collabora con il DSGA e l'Ufficio Tecnico relativamente alla programmazione degli acquisti dei materiali per il funzionamento dei laboratori del plesso di Giostra Vigila sulla presenza dei docenti in classe e comunica immediatamente eventuali assenze improvvise e/o arbitrarie Cura i rapporti e le relazioni con il personale ATA di sede Coadiuvava il DS nell'assegnazione degli Assistenti Tecnici della sede di Viale Giostra Divulga circolari e agevola la comunicazione interna Comunica con tempestività eventuali incidenti ed infortuni occorsi al personale in servizio e agli alunni Si raccorda con il DSGA per la funzionalità del servizio dei collaboratori scolastici in rapporto alle esigenze del plesso scolastico (orario, mansioni, assenze) Segnala al DS e all'RSPP eventuali danni all'edificio scolastico e qualsiasi pericolosità che si verifichi nella scuola Collabora con tutte le figure di sistema dell'organigramma di istituto</p>
<p>Prof.ssa Santina Livoti</p>	<p>Diffusione CLIL Coordinatrice Certificazione linguistica Trinity Progetti Europei per gemellaggi scambi culturali e linguistici Attività culturali in lingua Scambi con l'estero Collabora con tutte le figure di sistema dell'organigramma di istituto</p>
<p>Prof. Rosario Natoli</p>	<p>Cura e mantiene i rapporti promuovendo convenzioni ed intese con aziende del settore tecnologico e professionale Alternanza Scuola - Lavoro Impresa Formativa Simulata Organizzazione visite aziendali Stage e tirocini formativi Rapporti con territorio</p>

	<p>Orientamento al lavoro e all'apprendistato Cura e coordina i rapporti con le facoltà universitarie di indirizzo tecnologico professionale Componente Comitato Tecnico Scientifico Collabora con tutte le figure di sistema dell'organigramma di istituto</p>
Prof. Giuseppe Savoca	<p>Cura e mantiene i rapporti promuovendo convenzioni ed intese con aziende del settore tecnologico e professionale Alternanza Scuola - Lavoro Impresa Formativa Simulata Organizzazione visite aziendali Stage e tirocini formativi Rapporti con territorio Orientamento al lavoro e all'apprendistato Cura e coordina i rapporti con le facoltà universitarie di indirizzo tecnologico professionale Componente Comitato Tecnico Scientifico Collabora con tutte le figure di sistema dell'organigramma di istituto</p>
Prof. Fabio Sciva	<p>Referente progettazione e ristrutturazione del plesso Verona Trento, validi anche come percorsi di alternanza scuola-lavoro relativi all'indirizzo CAT Referente rapporti con EE.LL. relativamente a ristrutturazione, interventi di ripristino e messa in sicurezza del plesso Verona Trento Segnala al DS e all'RSPP eventuali danni all'edificio scolastico e qualsiasi pericolosità che si verifichi nella scuola Collabora con tutte le figure di sistema dell'organigramma di istituto</p>
Prof. Marcello Trevisan	<p>Coadiuvava il DS nella determinazione degli organici Coadiuvava il DS nell'assegnazione degli Assistenti Tecnici della sede di Viale Giostra Cura la stesura orario delle lezioni Predispone la sostituzione dei docenti assenti dell'area professionale Supporta l'attività dei coordinatori di area disciplinare dell'area professionale Organizza gli adattamenti di orario in caso di</p>

	<p>adesione dei docenti ad assemblee sindacali (Plesso Giostra)</p> <p>Cura l'organizzazione delle Assemblee studentesche ed ai rapporti con i rappresentanti degli studenti (Plesso Giostra)</p> <p>Coadiuvava il DS nell'organizzazione e coordinamento degli esami IeFP</p> <p>Collabora con il DSGA e l'Ufficio Tecnico relativamente alla programmazione degli acquisti dei materiali per il funzionamento dei laboratori dell'area professionale</p> <p>Alternanza Scuola - Lavoro dell'area professionale</p> <p>Collabora con tutte le figure di sistema dell'organigramma di istituto</p>
--	----------------------------------------------------------------------------------------------------------------------------------------------------------------------------------------------------------------------------------------------------------------------------------------------------------------------------------------------------------------------------------------------------------------------------------------------------------------------------------------------------------------------------------------------------------------------------------------------------

Coordinatore di ambito disciplinare

<i>AMBITO DISCIPLINARE</i>	<i>DOCENTE</i>
LETTERARIO	Urso
MATEMATICO	Todaro
INGLESE	Livoti
DISCIPLINE SCIENTIFICHE	
ELETTRONICO/ELETTROTECNICO	Savoca
INFORMATICO TELECOMUNICAZIONI	Natoli
MECCANICO/MECCATRONICO ENERGIA	Passalacqua
COSTRUZIONE AMBIENTE TERRITORIO	Genovese
DISCIPLINE GIURIDICHE	Donato S.
EDUCAZIONE FISICA	Galletta

Organigramma dipartimento:

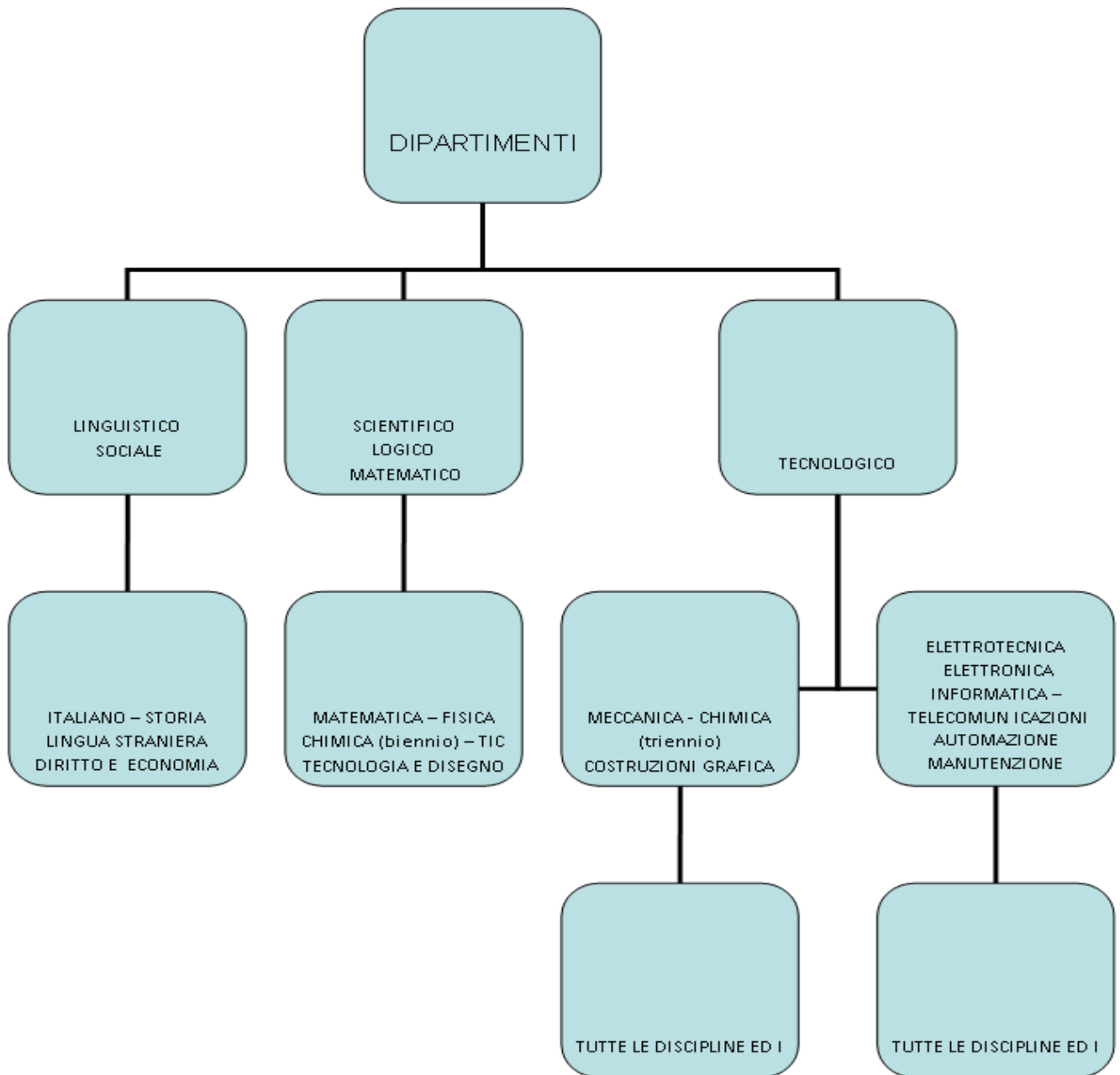

Coordinatori di dipartimento:

<i>DIPARTIMENTO</i>	<i>DOCENTE</i>
SOCIO LINGUISTICO (Italiano, Inglese, Diritto, Religione)	Giammò
SCIENTIFICO (Fisica Chimica, Scienze, Geografia, Matematica)	Passaniti
MECCATRONICO/CAT	Passalacqua
TECNOLOGICO INFORMATICO	Natoli
EDUCAZIONE FISICA	Galletta
SOSTEGNO	Indelicato
CHIMICA	Curro An.

Comitato tecnico didattico

<i>DS</i>	<i>Simonetta Di Prima</i>
<i>DSGA</i>	<i>Wanda Raccuja</i>
<i>COORDINATORI DIPARTIMENTI</i>	
<i>COORDINATORI DELLE AREE DISCIPLINARI</i>	
<i>UFFICIO TECNICO</i>	Giovanni De Francesco

Commissioni

COMMISSIONE ELETTORALE	Mobilia Eugenio Antonio (docente) Caruso Mario (docente) De Salvo Giuseppe (A.T.A.) Smiroldo Giuseppe (genitore) Pollara Marco (alunno)
SERVIZIO PREVENZIONE E PROTEZIONE	RSPP: Matteo Bottari ASPP: Loteta M., Genovese, Muscara' RLS: Mobilia Eugenio Antonio RLS: Borgosano Giuseppe

COMMISSIONE VALUTAZIONE PROGETTI POF	DIRIGENTE Comitato Tecnico Didattico
COMITATO DI VALUTAZIONE DOCENTI	DIRIGENTE Cugno (docente) Livoti (docente) Passaniti (docente) Accardi (genitore) Rachele (studente)

Coordinatori di laboratorio:

I.T.T. "Verona Trento"		
Laboratorio	Indirizzo/Tipologia	Coordinatori
TDP	Elettrotecnica	<i>Miano</i>
Impianti Elettrici	Elettrotecnica	<i>De Francesco</i>
Simulazione Industriale	Elettrotecnica	<i>Miano</i>
Misure Elettriche	Elettrotecnica	<i>De Francesco</i>
Sistemi elettrici	Elettrotecnica	<i>Miano</i>
Elettronica	Informatica/Elettrotecnica	<i>Ferrara</i>
Cantiere	Costruzioni Amb. e Terr.	<i>Ruggeri</i>
Tecnologico Edile	Costruzioni Amb. e Terr.	<i>Ruggeri</i>
Topografia	Costruzioni Amb. e Terr.	<i>Ruggeri</i>
Tecnologico Edile CAD	Costruzioni Amb. e Terr.	<i>Ruggeri</i>
Informatica (B15)	Informatica	<i>Currò</i>
Informatica (B25)	Informatica	<i>Camarda</i>
Informatica (B26)	Informatica	<i>Di Cola</i>
Informatica (B27)	Informatica	<i>Camarda</i>
Sistemi Informatici	Informatica	<i>Currò</i>
CISCO	Informatica	<i>Rizzo</i>
Linguistico	ECDL/Linguistico	<i>Rizzo</i>
Macchine a Fluido	Meccanica	<i>Sciarrone L.</i>
Sistemi Automaz. Mecc.	Meccanica	<i>Freni</i>
Disegno Mecc.	Meccanica	<i>Freni</i>

Tecnologico Meccanico	Meccanica	<i>Sciarrone L.</i>
Tecn. Mecc. CAM	Meccanica	<i>Sciarrone L.</i>
Multimediale/Storia/Biblioteca	-	<i>Sciarrone A./Salvini</i>
Chimica	Biennio	<i>De Liso</i>
Fisica		<i>Mobilia</i>
Scienze		<i>Scelfo</i>
Centro Servizi Audio	-	<i>Di Cola</i>
Centro Servizi Video	-	<i>Di Cola</i>
Centro Servizi Musicale	-	<i>Di Cola</i>
Centro Servizi Multifunz.	-	<i>Freni</i>

Sede Viale Giostra		
Laboratorio	Indirizzo/Tipologia	Coordinatori
TDP Sistemi 4°-5°	Elettronica	<i>Oteri</i>
Elettronica/Telecomunic. Sistemi 3°	Elettronica	<i>Cavuoti</i>
Elettrotecnica Es. Pratiche Elettrotecnica Controlli Elettrotecnica	Elettrotecnica	<i>Trevisan</i>
Informatica CISCO Aula Multimediale CAD	Informatica	<i>Laganà F.</i>
Tecnologico Es. Pratiche Meccanica Idraulica Toyota	Meccanica	<i>Minniti</i>
Chimica	Chimica	<i>Fumia</i>
Fisica Scienze	Biennio	<i>Mobilia</i> <i>Mondello</i>

Ufficio Tecnico:

Dirigente scolastico:

Prof.ssa Simonetta Di Prima

D.S.G.A. :

Dott.ssa Wanda Raccuia

Referenti responsabili:

Prof. Giovanni De Francesco

Coordinamento Assistenti Tecnici:

Armando Costanzo (A.T.)

Salvatore Bisignano (A.T.)

Coordinamento Collaboratori Scolastici:

Giuseppe Smiroldo (C.S.)

Luisa Bertuccio (C.S.)